B + C Ingénieurs SA
Avenue du Casino 45
Case postale 400
1820 Montreux 2
021 966 10 90
mail@bcing.ch
www.bcing.ch

# COMMUNE DE ST-LÉGIER-LA CHIÉSAZ

## PLAN D'AFFECTATION "A LA VEYRE DERREY" Réaménagement de la route de la Veyre-d' En-Haut

| | Date | Dessin | Contrôle |
|---|---|---|---|
| - | 8.10.2020 | HI | FG |
| a | | | |
| b | | | |
| c | | | |
| d | | | |
| e | | | |

Echelle 1:250

N° plan 101 | N° affaire 18'0476 | N° dossier 4465

Fichier 4465 PPA Veyre Derrey\Avant projet aménagement Route\Projet\465_PA_Route_D\465.dwg

PROJET

Format 1260 x 594 0.75 m2

copyright Bureau bureau SIA

## Secteur aval

## PLAN DE SITUATION ET PROFIL EN LONG

SOUMIS A L'ENQUÊTE PUBLIQUE
du 26 AVR. 2021 au 26 AVR. 2021
L'attestation

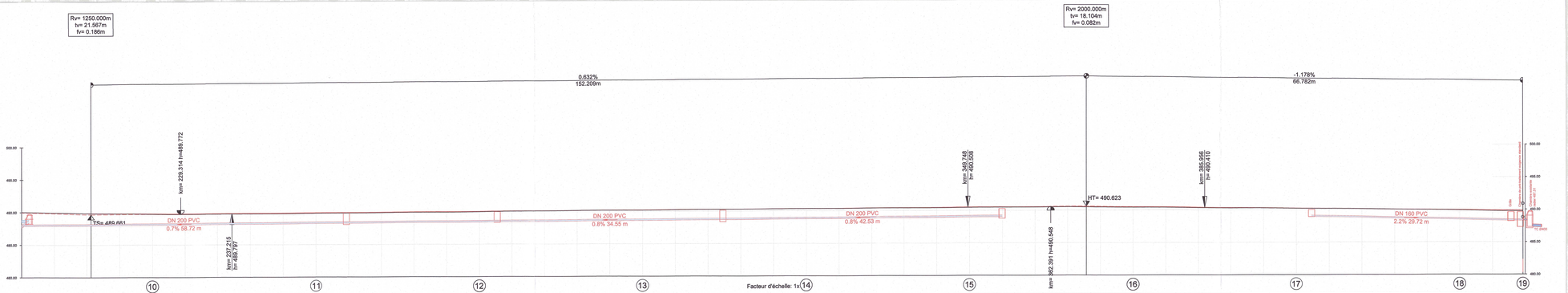


| Kilométrage | 205.000 | 210.000 | 215.000 | 220.000 | 225.000 | 230.000 | 235.000 | 240.000 | 245.000 | 250.000 | 255.000 | 260.000 | 265.000 | 270.000 | 275.000 | 280.000 | 285.000 | 290.000 | 295.000 | 300.000 | 305.000 | 310.000 | 315.000 | 320.000 | 325.000 | 330.000 | 335.000 | 340.000 | 345.000 | 350.000 | 355.000 | 360.000 | 365.000 | 370.000 | 375.000 | 380.000 | 385.000 | 390.000 | 395.000 | 400.000 | 405.000 | 410.000 | 415.000 | 420.000 | 425.000 | 430.000 | 434.987 |
|---|---|---|---|---|---|---|---|---|---|---|---|---|---|---|---|---|---|---|---|---|---|---|---|---|---|---|---|---|---|---|---|---|---|---|---|---|---|---|---|---|---|---|---|---|---|---|---|
| *Altitudes du terrain* | | | | | 489.72 | | | | | 489.85 | | | | | 489.99 | | | | | 490.17 | | | | | 490.35 | | | | | 490.46 | | | | | 490.44 | | | | | 490.22 | | | | | 489.86 | | 489.74 |
| Altitudes du projet | | | 489.651 | | 489.730 | | | | | 489.802 | | | | | 489.992 | | | | | 490.166 | | | | | 490.349 | | | | | 490.456 | | | 490.493 | 490.459 | 490.442 | | | | | 490.218 | | | | | 489.893 | | 489.738 |

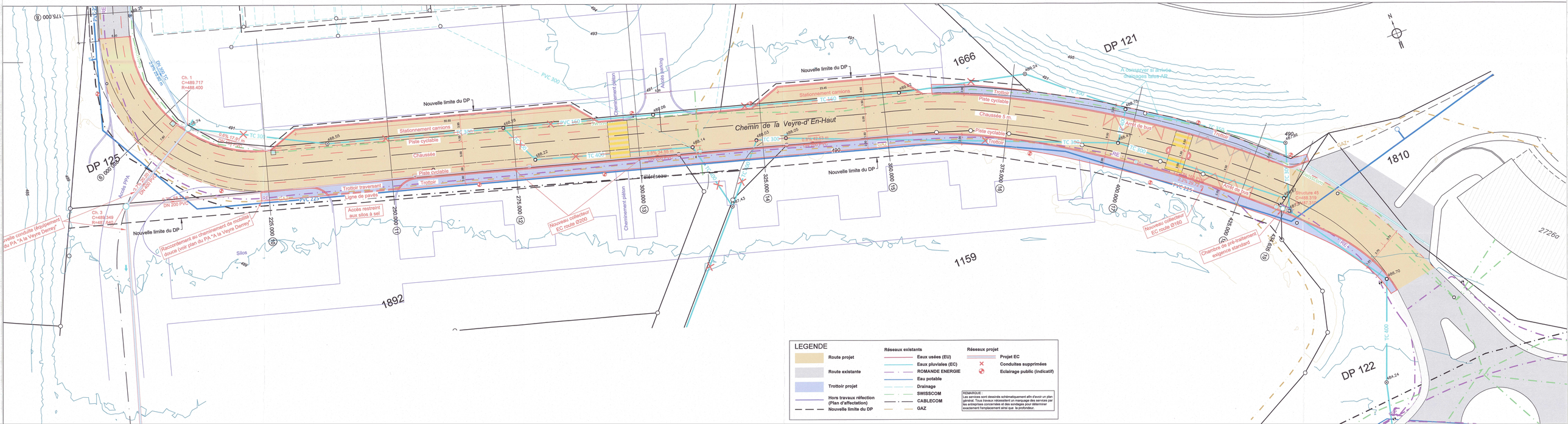


## LEGENDE

- Route projet
- Route existante
- Trottoir projet
- Hors travaux réfection (Plan d'affectation)
- Nouvelle limite du DP

**Réseaux existants**

- Eaux usées (EU)
- Eaux pluviales (EC)
- ROMANDE ENERGIE
- Eau potable
- Drainage
- SWISSCOM
- CABLECOM
- GAZ

**Réseaux projet**

- Projet EC
- Conduites supprimées
- Eclairage public (indicatif)

REMARQUE :
Les services sont dessinés schématiquement afin d'avoir un plan général. Tous travaux nécessitent un marquage des services par les entreprises concernées et des sondages pour déterminer exactement l'emplacement ainsi que la profondeur.